MAPA DO CELÓW PROJEKTOWYCH

Wykonawca: Biuro Geodezji ul. 21 Stycznia 19 62-400 Słupca		Oznaczenie kancelaryjne zgłoszenia pracy geodezyjnej	KERG.: 474/2013
tel./ fax (0-63) 277-18-33 NIP 667-1649-538		Nazwa miejscowości	Ostrowite
Jednostka ewidencyjna	Identyfikator		302304_2
	nazwa		Ostrowite
Obręb ewidencyjny	Identyfikator		0014
	nazwa		Ostrowite
Skala mapy:			1:500
Nazwa układu współrzędnych	prostokątnych		"1965 - strefa 4"
	układ wysokości		Kronsztadt
Oznaczenie granic obszaru, który był przedmiotem aktualizacji			
Arkusz ewidencyjny:	Dz. nr : 174; 170/2; 173/1; 15/1		
Sekcja:	424.141.182.2: 191.1		
Uwagi:			digitalizacja mapy 1:500
Data opracowania mapy:			20.05.2013 r.

Robert Nadgrodkiewicz
nazwa/imię i nazwisko wykonawcy — podpis osoby reprezentującej wykonawcę

Karol Kasprzyk
imię i nazwisko geodety uprawnionego, który opracował mapę — nr uprawnień i podpis geodety

Nie wyklucza się istnienia w terenie innych nie wykazanych na niniejszej mapie urządzeń podziemnych, które nie były zgłoszone do inwentaryzacji .

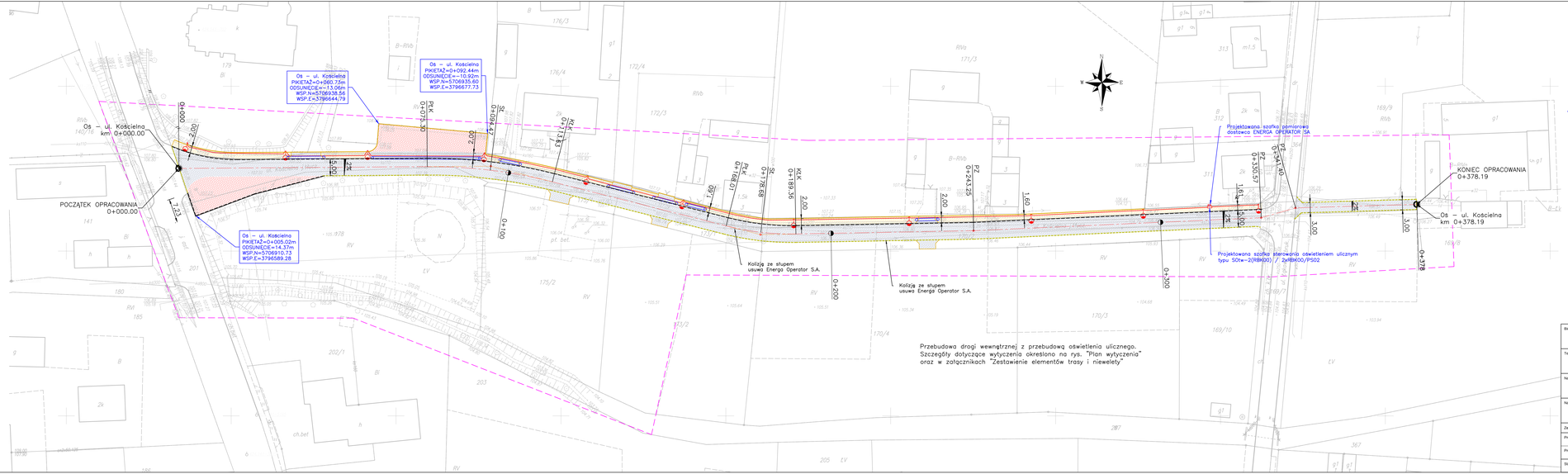

LEGENDA:

- proj. krawężnik betonowy zjazdowy 15°22*100cm - kolor szary
- proj. opornik 12*25*100cm - kolor szary
- proj. obrzeże chodnikowe 8*25*100cm - kolor szary
- proj. nawierzchnia jezdni i zjazdów z betonowej kostki brukowej gr. 8cm - kolor szary
- proj. nawierzchnia chodników z betonowej kostki brukowej gr. 6cm - kolor szary
- proj. nawierzchnie wielofunkcyjne z betonowej kostki brukowej gr. 8cm - kolor czerwony
- proj. kabel ziemny - YAKXS 4x25mm2 (EN)
- proj. kabel w rurze AROT DVK 75 (przekop otwarty)
- proj. słup oświetleniowy w kolorze grafitowym typu C6/3/60 z oprawą ledową ECLATJ MLF E-RS R1050 CL1

Biuro projektowe	Andrzej Madaj ul. Ratajczaka 7/13, 62-400 Słupca www.amadaj.pl biuro@amadaj.pl		
Temat	**Przebudowa drogi wewnętrznej - ul. Kościelnej**		
Nazwa i adres obiektu	Droga wewnętrzna ul. Kościelna, 62-402 Ostrowite, powiat słupecki		
Nazwa rysunku	**Projekt zagospodarowania terenu**		
Zespół projektowy	Numer uprawnień	Podpis	Skala 1:500
Projektował: Andrzej Madaj	upr.budowlane/sanitarne/ogólne - Inżbudowa GPB 7342-1398		Nr rysunku 2
Projektował: mgr inż. Piotr Graba	upr.elektryczne - ograniczone w zakresie sieci i instalacji elektrycznych GP 167/7346/II/4291		
Stadium: Projekt do zgłoszenia robót	Data: Lipiec 2013		Nr arkusza 1/1